

CITTA' DI
RIVAROLO
CANAVESE
PROVINCIA
DI TORINO

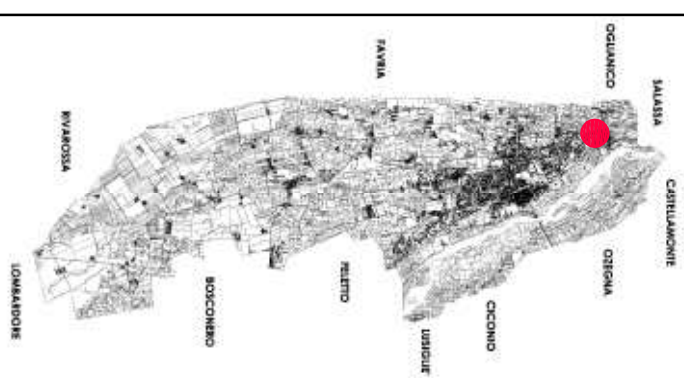

PIANO ESECUTIVO CONVENZIONATO

in area residenziale R3Q2 di PRGC



TAVOLA N.
6
SCALA 1:500

I PROPONENTI

VERIFICA DIMENSIONALE
DELLE SUPERFICI IN DIMISSIONE
IN PROGETTO

J.C.S. COSTRUZIONI SRL
Corso Ferrucci 46, 10138 - Torino

DELENO PAOLA
Via Marfili di Bellifere 7, 10086 - Rivarolo C.se (TO)



ARCHITETTO CRISTIANO AGOSTINI
Via Roma 72, 10085 - Pomi C.se (TO)

IL PROGETTISTA

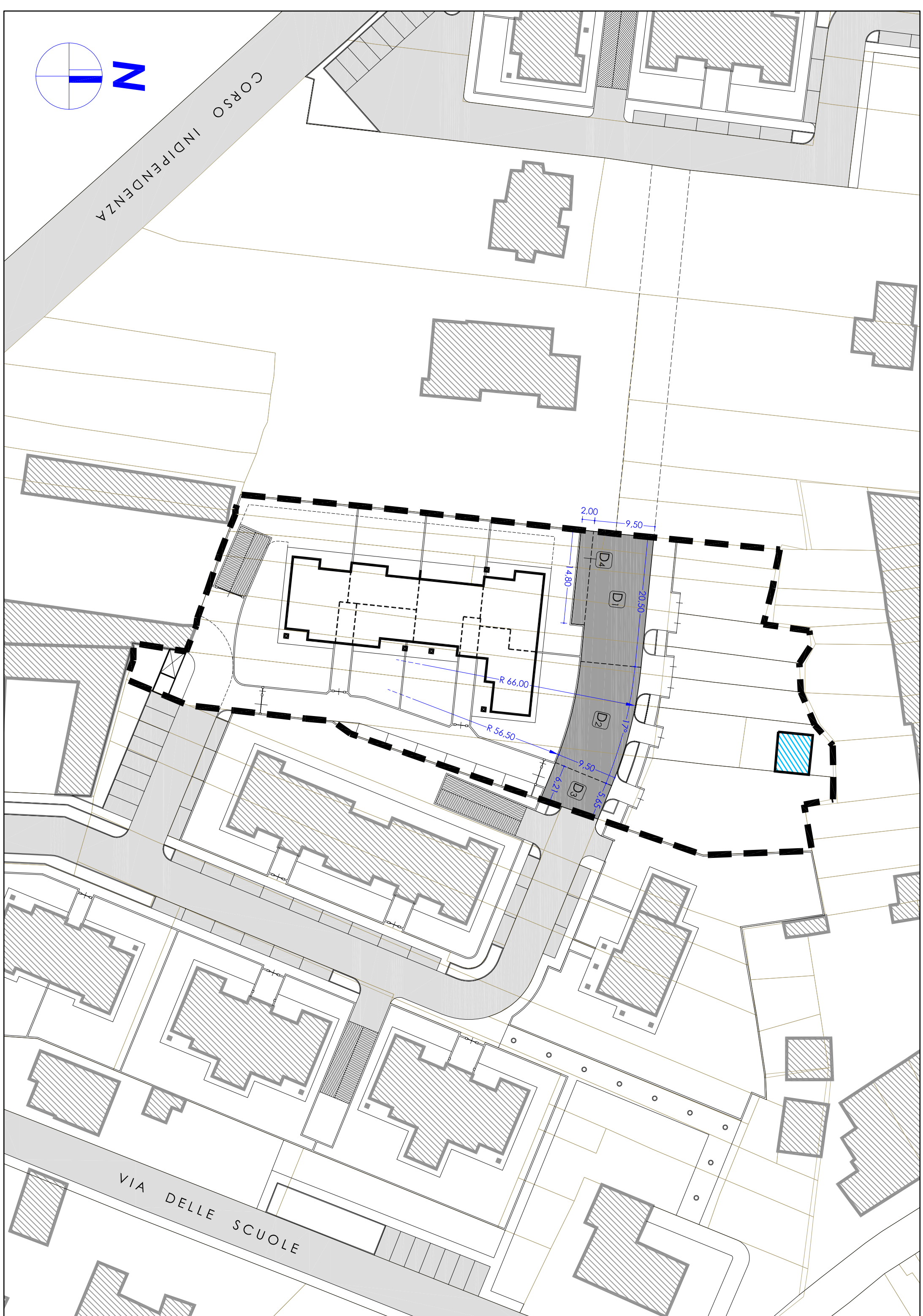

LEGENDA

- Contorno dell'ambito di PEC
- Particelle catastali
- Fabbricati esistenti esterni all'ambito di PEC
- Fabbricato esistente interno all'ambito di PEC
- Sogomma planimetrica indicativa dell'edificio in progetto
- Viabilità veicolare pubblica esterna all'ambito di PEC
- Aree in dismissione in progetto

VERIFICA GRAFICA E COMPUTO DELLE AREE IN DIMISSIONE IN PROGETTO

AREE IN DIMISSIONE	
D1	20,50 x 9,50 = 194,75 mq
D2	$(66,00^2 \times 3,14 \times \frac{1}{360}) - (56,50^2 \times 3,14 \times \frac{1}{360}) = 172,56 \text{ mq}$
D3	$(56,50 \times 4,80) \times 3,80 = 56,33 \text{ mq}$
D4	1,480 x 2,00 = 29,60 mq
TOTALE AREE IN DIMISSIONE 453,24 mq	